



2017 年度全日本学生ボードセーリング選手権 インカレ新人戦

***** レース公示 *****

- ・大会名 : 2017 年度全日本学生ボードセーリング選手権インカレ新人戦
- ・主催 : JWA 日本ウインドサーフィン協会
- ・主管 : 全日本学生ボードセーリング連盟
- ・期日 : 2018 年 3 月 8 日(木)~3 月 10 日(土)
- ・場所 : 静岡県浜松市西区舘山寺町 舘山寺サンビーチ海岸沖
- ・協力、協賛 : 舘山寺温泉観光協会、浜名湖チャペル、民宿 松一、
ピックスポーツジャパン、ウインドサーフィンプロショップ ナッツ
- ・実行委員長 : 京都大学 三木豪士

1. 規則

1.1 2017-2020 セーリング競技規則（以下 RRS）、付則 B およびテクノ 293 のクラスルールに定義された規則。

1.2 帆走指示書と各規則が矛盾する場合、帆走指示書を優先する。

2. 広告

2.1 各艇は主催団体により提供された広告の表示要求をされる場合がある。

3. 競技種目 テクノ 293 クラス (A17 ディビジョン)

4. 参加資格

4.1 ビギナークラス: 学連在籍 1 年目までの者

4.2 浮力体・レスキューシートの用意をしている選手。

4.3 未成年者が参加する場合は、保護者が責任をもつ事に同意をしている事

4.4 各水域で予選レースを通過した者。

5. 参加方法および参加費

①参加者名簿(名前、セールナンバー、性別、大学名)を男女分けて takesi3221@gmail.com まで送信してください。

②エントリー用紙に必要事項を記入し、捺印したものを大学単位で下記の住所へ郵送してください。

③ エントリー費は各大学期日までに下記の振込先までお願いします。

①→②→③の手順をお願いします。

エントリー締め切り メールは2月25日(日)23時59分まで。

エントリー用紙、エントリー費は2月25日(日)必着

エントリー費 : 12000円(弁当はありません。各自で用意してください)

6. 日程

3月8日(木) 8:00~8:50	レジストレーション
9:00	開会式・スキッパーズミーティング
10:00	第一レーススタート
3月9日(金) 10:00	レーススタート
3月10日(土) 10:00	レーススタート
16:00	表彰式・閉会式

7. エキップメント

7.1 事前計測は行わないが、大会期間中計測を実施する場合がある。

7.2 ボード、セール類のスペックはテクノ293 クラス-A17DIV.に準ずるものとする。

7.3 参加選手はセールナンバーを国際セーリング競技規則付則 G・付則 B9 およびセールナンバーについてのルールと解釈例について<http://www.jw-a.org/pdf/sail_rule.pdf> のとおり表記するものとし、これに違反した選手は RRS77 のとおり本大会に参加することができない。大会参加後に表記違反が確認された場合は、本大会の全てのレースを DNC とされる。

8. 帆走指示書 当日のスキッパーズミーティングまでにノーティスボードに掲示される。

9. レースエリア 添付図1 は、およそのレースエリアを示す。

10. レース・コース 帆走すべきコースは、当日の公式掲示板に示される。

11. 得点

11.1 7レース予定、1レースの完了により本大会は成立となる。

11.2 4レース以上成立の場合、最も悪い得点を除外した得点の合計で順位を決定する。

12. 賞 メンズ1位~8位、レディース1位~5位(人数によって変更あり)

13. 責任 各選手は自己の責任において大会に参加するものとする。主催団体、実行委員会、またはこの大会に関わる全ての関係者は、競技者の大会前大会中、大会後の死亡、怪我、病気またはその他の物質的な損害についての責任を負わない。

14. 申し込み/問い合わせ先/振込先

実行委員長 三木 豪士 (京都大学)
滋賀県草津市笠山 6-1-15 〒525-0072
TEL : 07023093910

【振込先】

滋賀銀行大藪支店店番 414 普通口座番号 735941
全日本学生ボードセイリング連盟関西支部斎藤優花里

※大会当日の宿は、必ず NUTS さんのHPから予約し、直接宿をとるなどしないようにして下さい。

なお新人戦の前入りと新人戦中の宿は一斉予約となります。

宿予約、エントリー開始 2月8日(木)
宿予約締切 2月28日(水)

添付図1

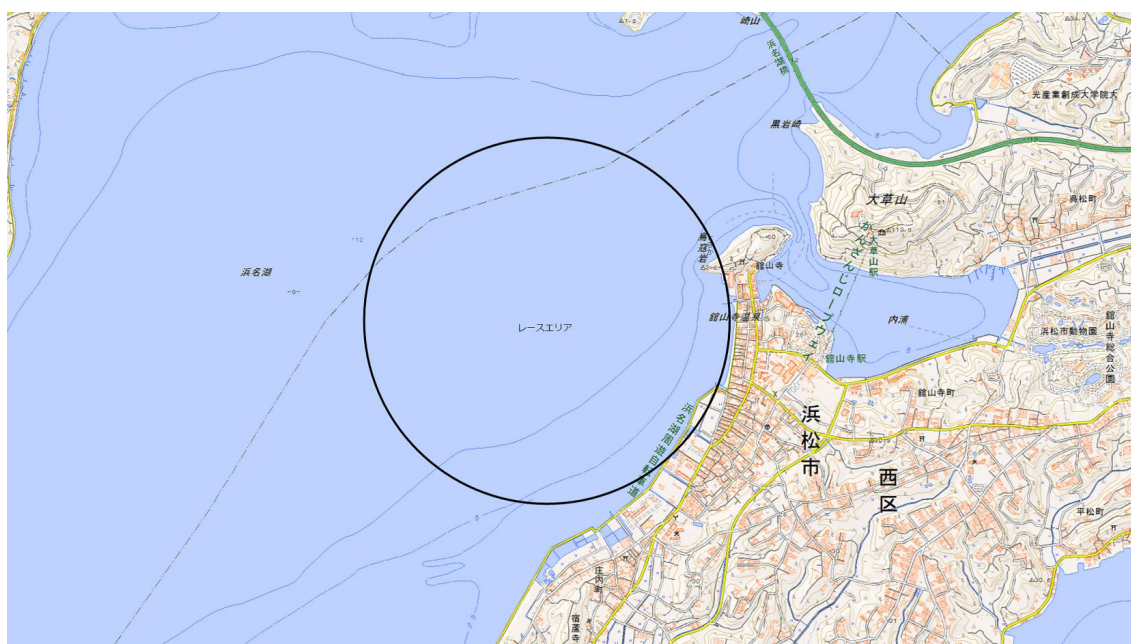

15.施設の使い方

・艇の積み降ろしと積み込みについて

シーサイドマンションの横の道での停車は絶対にやめて下さい。NUTSさんの駐車場、本大会で許可の出ている駐車場で速やかに積み下ろし、積み込みを行ってください。海岸沿いの駐車場に車を置く場合には必ず海岸沿いの道路に面した入口から出入りし、東面（裏側）の入り口は絶対に使用しない事。

・ゴミについて

各自が出したゴミは必ず持ち帰ってください。とくに駐車場のゴミは強風によりゴミが散乱し、周りの民家にも迷惑かけています。ゴミが出たらすぐに片づけて下さい。自分のゴミでなくても見つけたら捨ててください。

・ショップ及び浜の使い方

シャワーを使ったら最後に使用した人がホースをまとめて、必ず蛇口を閉めること。道具やライジャケ、衣類を散乱させない。道具は大学ごとに浜に一ヶ所にまとめる。ショップ前やショップ前の塩抜き場付近、**道路には物を置かない。**砂の付いた道具を歩道に上げない。また、歩道での塩抜きやセッティング、解除も禁止。階段で行うこと。

強風時、セイルを押さえるためにショップのブロックを使った場合きちんとともに戻すこと。

ショップ前の家の黒い囲いには絶対に傷をつけない。

ショップの中には濡れた状態や砂の付いたままで入らないこと。

旅館ふじや(駐車場横)の柵にウェットスーツ等をかけないこと。

海岸沿いの駐車場は駐車許可書が無い車は置けません。必ず許可書を車のフロントガラスに見えるように置く事。基本的に駐車場には車のみ許可がでていますのでセールやボードを置いたままにしたり、セッティングをしたりしないようにお願いします。

・ホテルでの行動について

宴会禁止、喫煙禁止。見つけ次第、関係のある大学の即帰宅を強制し、来年度の新人戦のエントリー不可とします。

騒ぐ、物を壊す等、マナーのない行動をしないでください。

エントリー用紙

大学名: _____大学

エントリー費 12000 円×_____人=_____円

氏名（ふりがな）	性別	セール No.	住所

<誓約書>

以下の者は、大会期間中の事故に関しては個人の責任であり、主催者に一切の迷惑を掛けないことを誓います。（未成年は保護者の署名・捺印が必要）

氏名_____印
保護者_____印

氏名_____印
保護者_____印

氏名_____印
保護者_____印

氏名_____印
保護者_____印

氏名_____印
保護者_____印

氏名_____印
保護者_____印

氏名_____印
保護者_____印

氏名_____印
保護者_____印